



# Capítulo 2

## La Autoridad Electoral Administrativa



## 1. ORGANIGRAMA.

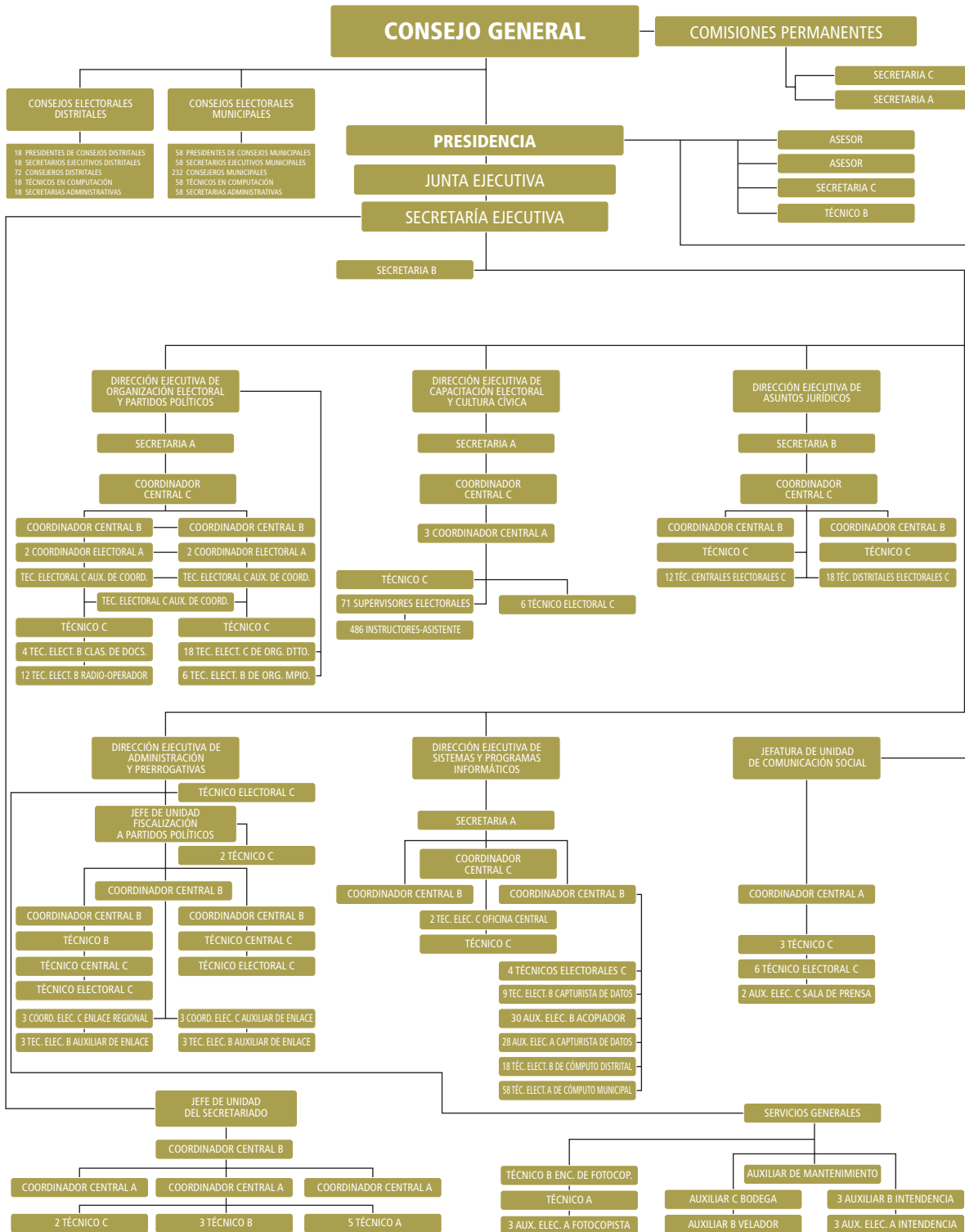

# Capítulo 2



## 2. CONSEJO GENERAL

### INTEGRACIÓN

#### CONSEJERA PRESIDENTA

MTRA. LETICIA CATALINA SOTO ACOSTA

#### CONSEJEROS ELECTORALES

LIC. BERNARDO GÓMEZ MONREAL

LIC. ALFREDO CID GARCÍA

LIC. FELIPE GUARDADO MARTÍNEZ

LIC. EVELIA RAMÍREZ GONZÁLEZ

LIC. EDGAR LÓPEZ PÉREZ

LIC. ROSA ELISA ACUÑA MARTÍNEZ

#### REPRESENTANTES DEL PODER LEGISLATIVO

DIP. RAQUEL ZAPATA FRAYRE

DIP. HUMBERTO CRUZ ARTEAGA

DIP. CARLOS ALVARADO CAMPA

DIP. LIDIA VÁZQUEZ LUJÁN

#### REPRESENTANTES DE LOS PARTIDOS POLÍTICOS

PARTIDO ACCIÓN NACIONAL

C.P. JOSÉ ISABEL TREJO REYES



PARTIDO REVOLUCIONARIO INSTITUCIONAL

LIC. JOSÉ CORONA REDONDO



COALICIÓN ALIANZA POR ZACATECAS

ING. GILBERTO DEL REAL RUEDAS



PARTIDO DEL TRABAJO

LIC. MIGUEL JÁQUEZ SALAZAR



PARTIDO VERDE ECOLOGISTA DE MÉXICO

LIC. DIANA ELIZABETH GALAVÍZ TINAJERO



NUEVA ALIANZA

LIC. OSCAR GABRIEL CAMPOS CAMPOS



ALTERNATIVA SOCIALDEMÓCRATA Y CAMPESINA

L.T.S. IRMA ROSA HERNÁNDEZ RÍOS



#### SECRETARIO EJECUTIVO

LIC. ARTURO SOSA CARLOS

### 3. COMISIONES DEL CONSEJO GENERAL

El artículo 28 de la Ley Orgánica del Instituto, señala que el Consejo General conformará las comisiones que considere necesarias para el desempeño de sus atribuciones y cumplimiento de los fines del Instituto. Dichas comisiones siempre serán presididas por un Consejero Electoral, y se integrarán, por lo menos, con tres Consejeros Electorales. Además las comisiones podrán tener el carácter de permanentes o transitorias.

Los artículos 72 y 73 de la Ley Electoral del Estado, contemplan que para revisar y fiscalizar los informes financieros que presenten los partidos políticos sobre el origen, empleo y aplicación de sus recursos anuales y de campaña, le serán turnados a la comisión encargada de la fiscalización de la actividad financiera de los partidos políticos.

Las Comisiones con el carácter de permanentes son las siguientes:

<b>De Organización Electoral y Partidos Políticos</b>	<b>De Servicio Profesional Electoral</b>	<b>De Administración y Prerrogativas y Fiscalización a los Partidos Políticos</b>
PRESIDENTA Lic. Rosa Elisa Acuña Martínez	PRESIDENTE Lic. Felipe Guardado Martínez	PRESIDENTE Lic. Alfredo Cid García
VOCALES Lic. Bernardo Gómez Monreal Lic. Evelia Ramírez González	VOCALES Lic. Rosa Elisa Acuña Martínez Lic. Edgar López Pérez	VOCALES Lic. Bernardo Gómez Monreal Lic. Felipe Guardado Martínez
SECRETARIO TÉCNICO Ing. Mario González Fuentes	SECRETARIO TÉCNICO Lic. Arturo Sosa Carlos	SECRETARIA TÉCNICA L.C. Patricia Hermosillo Domínguez
<b>De Capacitación Electoral y Cultura Cívica</b>	<b>De Asuntos Jurídicos</b>	<b>De Sistemas y Programas Informáticos</b>
PRESIDENTE Lic. Bernardo Gómez Monreal	PRESIDENTA Lic. Evelia Ramírez González	PRESIDENTE Lic. Edgar López Pérez
VOCALES Lic. Evelia Ramírez González Lic. Edgar López Pérez	VOCALES Lic. Felipe Guardado Martínez Lic. Edgar López Pérez	VOCALES Lic. Alfredo Cid García Lic. Rosa Elisa Acuña Martínez
SECRETARIO TÉCNICO Lic. Jesús Gaytán Rivas	SECRETARIA TÉCNICA Lic. Hilda Lorena Anaya Álvarez	SECRETARIO TÉCNICO M.C. Miguel Ángel Muñoz Duarte

Además, se integró la Comisión con carácter transitorio:

<b>De Precampañas</b>
PRESIDENTE Lic. Edgar López Pérez
VOCALES Lic. Felipe Guardado Martínez Lic. Bernardo Gómez Monreal
SECRETARIO TÉCNICO Lic. Arturo Sosa Carlos



## **4. JUNTA EJECUTIVA**

### **INTEGRACIÓN**

*CONSEJERA PRESIDENTA*

MTRA. LETICIA CATALINA SOTO ACOSTA

*SECRETARIO EJECUTIVO*

LIC. ARTURO SOSA CARLOS

*DIRECTOR EJECUTIVO DE ORGANIZACIÓN ELECTORAL Y PARTIDOS POLÍTICOS*

ING. MARIO GONZÁLEZ FUENTES

*DIRECTORA EJECUTIVA DE ADMINISTRACIÓN Y PRERROGATIVAS*

L.C. PATRICIA HERMOSILLO DOMÍNGUEZ

*DIRECTOR EJECUTIVO DE CAPACITACIÓN ELECTORAL Y CULTURA CÍVICA*

LIC. JESÚS GAYTÁN RIVAS

*DIRECTORA EJECUTIVA DE ASUNTOS JURÍDICOS*

LIC. HILDA LORENA ANAYA ÁLVAREZ

*DIRECTOR EJECUTIVO DE SISTEMAS Y PROGRAMAS INFORMÁTICOS*

M.C. MIGUEL ÁNGEL MUÑOZ DUARTE

*JEFE DE LA UNIDAD DE COMUNICACIÓN SOCIAL*

C. JOSÉ MANUEL SORIANO