



INSTITUTO NACIONAL ELECTORAL
 REGISTRO FEDERAL DE ELECTORES
 COORDINACION DE OPERACION EN CAMPO
 DIRECCION DE CARTOGRAFIA ELECTORAL

SIMBOLOGIA

LIMITES	
INTERNACIONAL	-----
ESTATAL	-----
DISTRITO ELECTORAL LOCAL	-----
MUNICIPAL / DEMARCACION TERRITORIAL	-----
SECCIONAL	-----
MANZANA (LOCALIDAD URBANA, LOCALIDAD RURAL)	-----
CLAVES GEOELECTORALES	
SECCION	0000
LOCALIDAD	0000
MANZANA	0000
VIAS DE COMUNICACION	
AUTOPISTA / PAVIMENTADA	=====
TERRACERIA	=====
BRECHA	-----
VEREDA	-----
VIA DE FERROCARRIL	-----
SEDE DE GOBIERNO	
CAPITAL DEL ESTADO	★
MUNICIPIO / DEMARCACION TERRITORIAL	●
HIDROGRAFIA	
LAGO, LAGUNA O PRESA	=====
RIO, ARROYO O CANAL	=====
POBLACIONES	
LOCALIDAD RURAL	▲
LOCALIDAD RURAL CABECERA DE SECCION	■
LOCALIDAD RURAL INHABILITADA	△
SERVICIOS	
IGLESIA	⛪
ESCUELA	🏫
ASISTENCIA MEDICA	🏥
MERCADO	🏪
OFICINA MUNICIPAL / OFICINA DE ALCALDIA (CDMX)	🏛️
AEROPUERTO	✈️
ESTACION DEL METRO	🚇
PLAZA / MONUMENTO	🗼
CEMENTERIO	⚰
PUENTE PEATONAL AEREO Y SUBTERRANEO	🚶
PUENTE VEHICULAR AEREO Y SUBTERRANEO	🚗
AREA VERDE	🌳
CAMELLON CON AREA VERDE O ADOQUIN	🌳
JUNTA LOCAL EJECUTIVA, DISTRITAL EJECUTIVA	🗳️
ABREVIATURA / OTROS	
DEMARCACION TERRITORIAL (CIUDAD DE MEXICO)	DT
AREA DE AMPLIACION	-----

UBICACION DEL DISTRITO EN LA ENTIDAD

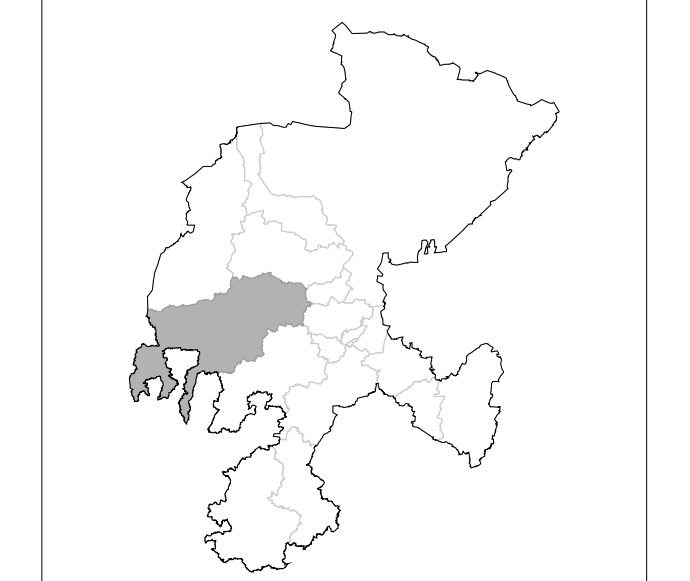

INDICE DE ARMADO

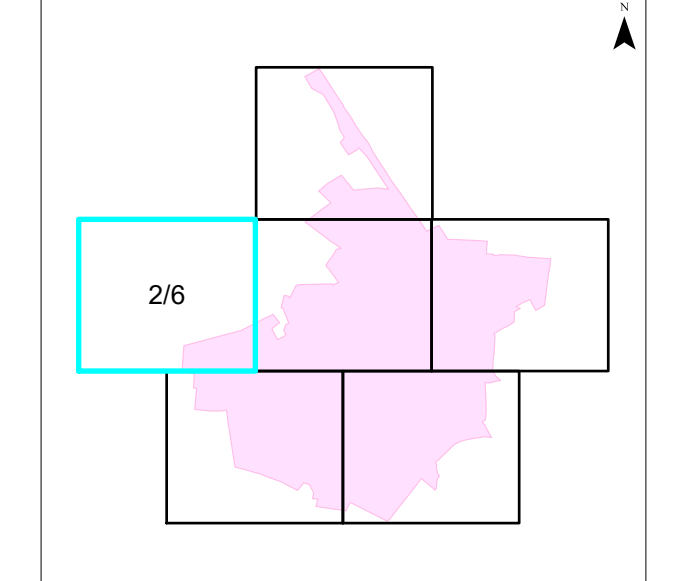

1:3,000
1 cm = 30 metros

**PLANO URBANO SECCIONAL
 IDENTIFICACION ELECTORAL**

NOMBRE ENTIDAD: **ZACATECAS** CVE ENTIDAD: **32**
 DISTRITO ELECTORAL LOCAL: **08**
 NOMBRE MUNICIPIO / DEMARCACION TERRITORIAL: **FRESNILLO** CVE MUNICIPIO / DT: **010**
 NOMBRE LOCALIDAD: **FRESNILLO** CVE LOCALIDAD: **0001**

AUTORIZO
LIC. MARTIN EDUARDO NAVARRO SORELLANO
VOCAI ESTATAL DEL IFE
 FECHA DE CORTE: 31 DE JULIO DE 2022
 PROYECCION CARTOGRAFICA UTM - ZONA 13 DATUM WGS84
PUENTE: INE / RFE / DCE PUEBLA/2018/10001/000000_20222

