



INSTITUTO NACIONAL ELECTORAL
REGISTRO FEDERAL DE ELECTORES
COORDINACION DE OPERACION EN CAMPO
DIRECCION DE CARTOGRAFIA ELECTORAL

SIMBOLOGIA

LIMITES	INTERNACIONAL	-----
	ESTATAL	-----
	DISTRITO ELECTORAL LOCAL	-----
	MUNICIPAL / DEMARCACION TERRITORIAL	-----
	SECCIONAL	-----
	MANZANA (LOCALIDAD URBANA, LOCALIDAD RURAL)	-----
CLAVES GEOELECTORALES	SECCION	0000
	LOCALIDAD	0000
	MANZANA	0000
VIAS DE COMUNICACION	AUTOPISTA / PAVIMENTADA	-----
	TERRACERIA	-----
	BRECHA	-----
	VEREDA	-----
	VIA DE FERROCARRIL	-----
SEDE DE GOBIERNO	CAPITAL DEL ESTADO	★
	MUNICIPIO / DEMARCACION TERRITORIAL	●
HIDROGRAFIA	LAGO, LAGUNA O PRESA	-----
	RIO, ARROYO O CANAL	-----
POBLACIONES	LOCALIDAD RURAL	▲
	LOCALIDAD RURAL CABECERA DE SECCION	▲
	LOCALIDAD RURAL INHABILITADA	▲
SERVICIOS	IGLESIA	-----
	ESCUELA	-----
	ASISTENCIA MEDICA	-----
	MERCADO	-----
	OFICINA MUNICIPAL / OFICINA DE ALCALDIA (CDMX)	-----
	AEROPUERTO	-----
	ESTACION DEL METRO	-----
	PLAZA / MONUMENTO	-----
	CEMENTERIO	-----
	PUNTE PEATONAL AEREO Y SUBTERRANEO	-----
	PUNTE VEHICULAR AEREO Y SUBTERRANEO	-----
	AREA VERDE	-----
	CAMELLON CON AREA VERDE O ADOQUIN	-----
	JUNTA LOCAL EJECUTIVA, DISTRITAL EJECUTIVA	-----
ABREVIATURA / OTROS	DEMARCACION TERRITORIAL (CIUDAD DE MEXICO)	DT
	AREA DE AMPLIACION	-----

UBICACION DEL DISTRITO EN LA ENTIDAD

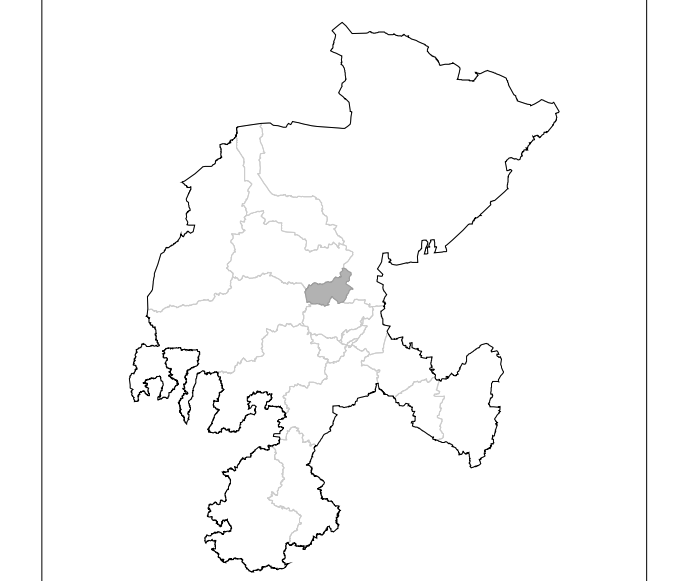

INDICE DE ARMADO

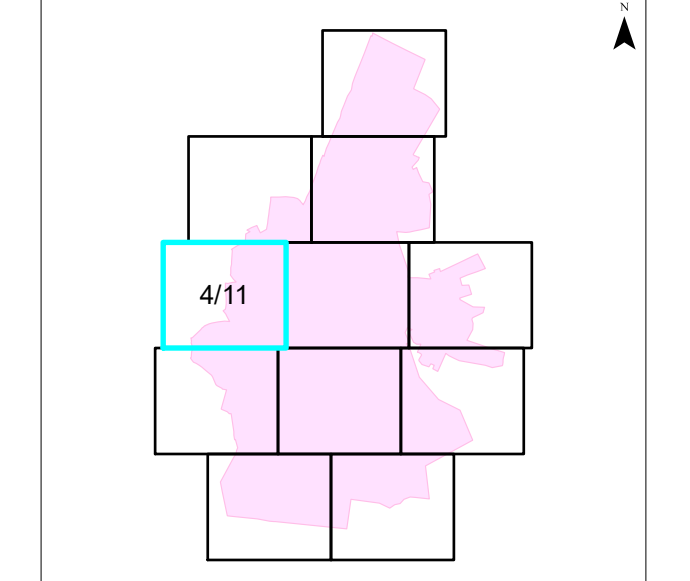

1:3,000
 1 cm = 30 metros

PLANO URBANO SECCIONAL
IDENTIFICACION ELECTORAL

NOMBRE ENTIDAD: **ZACATECAS** CVE ENTIDAD: **32**
 DISTRITO ELECTORAL LOCAL: **06**
 NOMBRE MUNICIPIO / DEMARCACION TERRITORIAL: **FRESNILLO** CVE MUNICIPIO / DT: **010**
 NOMBRE LOCALIDAD: **FRESNILLO** CVE LOCALIDAD: **0001**

AUTORIZADO
LIC. MARTIN EDUARDO NAVARRO SORELLANO
 VOCAL ESTATAL DEL R.F.E.
 FECHA DE CORTE: 30 DE JULIO DE 2022
 PROYECCION CARTOGRAFICA: UTM - ZONA 13 DATUM: WGS84
 FUENTE: INE / RFE / DCE PUSOL200610001002041_20222

