



INSTITUTO NACIONAL ELECTORAL
 REGISTRO FEDERAL DE ELECTORES
 COORDINACION DE OPERACION EN CAMPO
 DIRECCION DE CARTOGRAFIA ELECTORAL

SIMBOLOGIA

LIMITES	
INTERNACIONAL	-----
ESTATAL	-----
DISTRITO ELECTORAL LOCAL	-----
MUNICIPAL / DEMARCACION TERRITORIAL	-----
SECCIONAL	-----
MANZANA (LOCALIDAD URBANA, LOCALIDAD RURAL)	-----
CLAVES GEOELECTORALES	
SECCION	0000
LOCALIDAD	0000
MANZANA	0000
VIAS DE COMUNICACION	
AUTOPISTA / PAVIMENTADA	=====
TERRACERIA	=====
BRECHA	-----
VEREDA	-----
VIA DE FERROCARRIL	-----
SEDE DE GOBIERNO	
CAPITAL DEL ESTADO	★
MUNICIPIO / DEMARCACION TERRITORIAL	●
HIDROGRAFIA	
LAGO, LAGUNA O PRESA	=====
RIO, ARROYO O CANAL	=====
POBLACIONES	
LOCALIDAD RURAL	▲
LOCALIDAD RURAL CABECERA DE SECCION	▲
LOCALIDAD RURAL INHABILITADA	▲
SERVICIOS	
IGLESIA	☪
ESCUELA	☎
ASISTENCIA MEDICA	☎
MERCADO	☎
OFICINA MUNICIPAL / OFICINA DE ALCALDIA (CDMX)	☎
AEROPUERTO	✈
ESTACION DEL METRO	☎
PLAZA / MONUMENTO	☎
CEMENTERIO	☎
PUENTE PEATONAL AEREO Y SUBTERRANEO	☎
PUENTE VEHICULAR AEREO Y SUBTERRANEO	☎
AREA VERDE	=====
CAMELLON CON AREA VERDE O ADOQUIN	=====
JUNTA LOCAL EJECUTIVA, DISTRITAL EJECUTIVA	☎
ABREVIATURA / OTROS	
DEMARCACION TERRITORIAL (CIUDAD DE MEXICO)	DT
AREA DE AMPLIACION	=====

UBICACION DEL DISTRITO EN LA ENTIDAD

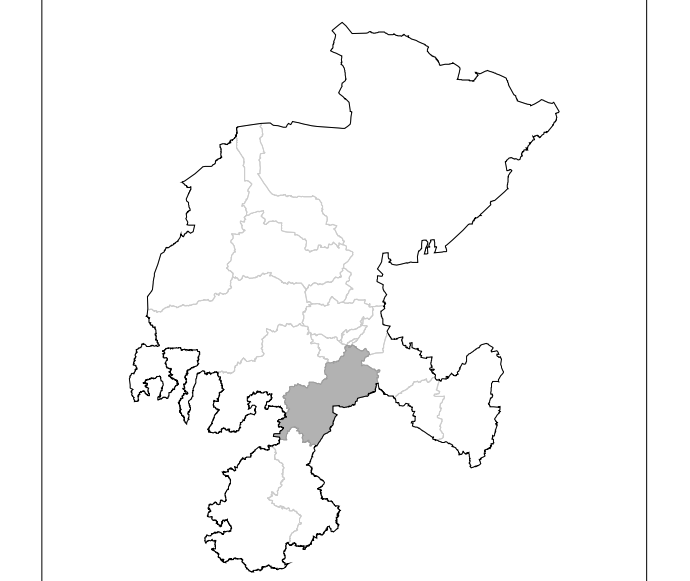

INDICE DE ARMADO

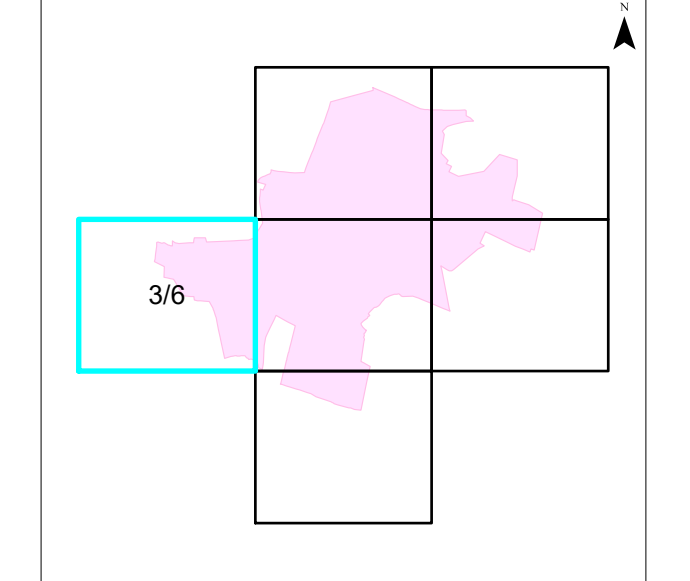

1:3,000
 1 cm = 30 metros

PLANO URBANO SECCIONAL
IDENTIFICACION ELECTORAL

NOMBRE ENTIDAD: **ZACATECAS** CVE ENTIDAD: **32**
 DISTRITO ELECTORAL LOCAL: **05**
 NOMBRE MUNICIPIO / DEMARCACION TERRITORIAL: **GUADALUPE** CVE MUNICIPIO / DT: **017**
 NOMBRE LOCALIDAD: **GUADALUPE** CVE LOCALIDAD: **0001**

AUTORIZO
LIC. MARTIN EDUARDO NAVARRO SORELLANO
 VOCAL ESTATAL DEL R.F.E.
 FECHA DE CORTE: 31 DE JULIO DE 2022
 PROYECCION CARTOGRAFICA: UTM - ZONA 13 DATUM: WGS84
 FUENTE: INE / RFE / DCE PLANO_20017001700000_2022

