

**INSTITUTO NACIONAL ELECTORAL**  
 REGISTRO FEDERAL DE ELECTORES  
 COORDINACION DE OPERACION EN CAMPO  
 DIRECCION DE CARTOGRAFIA ELECTORAL

**SIMBOLOGIA**

- LIMITES**
- INTERNACIONAL \_\_\_\_\_
  - ESTATAL \_\_\_\_\_
  - DISTRITO ELECTORAL LOCAL \_\_\_\_\_
  - MUNICIPAL / DEMARCAACION TERRITORIAL \_\_\_\_\_
  - SECCIONAL \_\_\_\_\_
  - MANZANA (LOCALIDAD URBANA, LOCALIDAD RURAL) \_\_\_\_\_
- CLAVES GEOELECTORALES**
- SECCION \_\_\_\_\_ 0000
  - LOCALIDAD \_\_\_\_\_ (0000)
  - MANZANA \_\_\_\_\_ 0000
- VIAS DE COMUNICACION**
- AUTOPISTA / PAVIMENTADA \_\_\_\_\_
  - TERRACERIA \_\_\_\_\_
  - BRECHA \_\_\_\_\_
  - VEREDA \_\_\_\_\_
  - VIA DE FERROCARRIL \_\_\_\_\_
- SEDE DE GOBIERNO**
- CAPITAL DEL ESTADO \_\_\_\_\_ ★
  - MUNICIPIO / DEMARCAACION TERRITORIAL \_\_\_\_\_ ●
- HIDROGRAFIA**
- LAGO, LAGUNA O PRESA \_\_\_\_\_
  - RIO, ARROYO O CANAL \_\_\_\_\_
- POBLACIONES**
- LOCALIDAD RURAL \_\_\_\_\_ ▲
  - LOCALIDAD RURAL CABECERA DE SECCION \_\_\_\_\_ ■
  - LOCALIDAD RURAL INHABILITADA \_\_\_\_\_ △
- SERVICIOS**
- IGLESIA \_\_\_\_\_
  - ESCUELA \_\_\_\_\_
  - ASISTENCIA MEDICA \_\_\_\_\_
  - MERCADO \_\_\_\_\_
  - OFICINA MUNICIPAL / OFICINA DE ALCALDIA (CDMX) \_\_\_\_\_
  - AEROPUERTO \_\_\_\_\_
  - ESTACION DEL METRO \_\_\_\_\_
  - PLAZA / MONUMENTO \_\_\_\_\_
  - CEMENTERIO \_\_\_\_\_
  - PUENTE PEATONAL AEREO Y SUBTERRANEO \_\_\_\_\_
  - PUENTE VEHICULAR AEREO Y SUBTERRANEO \_\_\_\_\_
  - AREA VERDE \_\_\_\_\_
  - CAMELLON CON AREA VERDE O ADOQUIN \_\_\_\_\_
  - JUNTA LOCAL EJECUTIVA, DISTRITAL EJECUTIVA \_\_\_\_\_
- ABREVIATURA / OTROS**
- DEMARCACION TERRITORIAL (CIUDAD DE MEXICO) \_\_\_\_\_ DT
  - AREA DE AMPLIACION \_\_\_\_\_

**UBICACION DEL DISTRITO EN LA ENTIDAD**

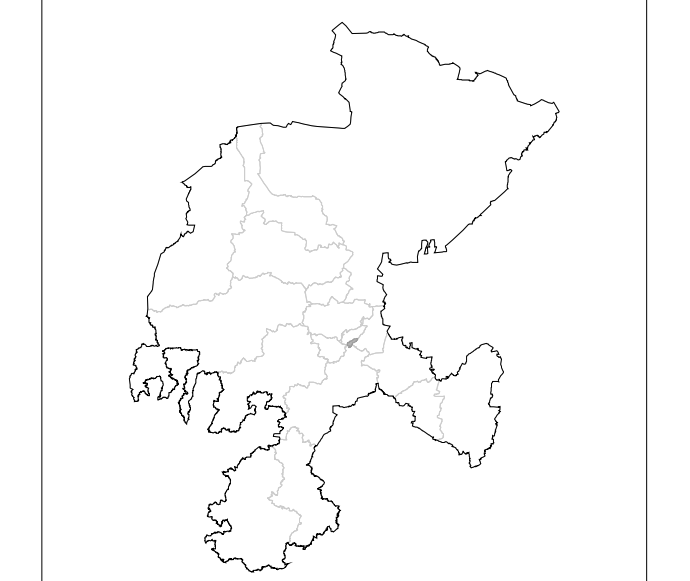

**INDICE DE ARMADO**

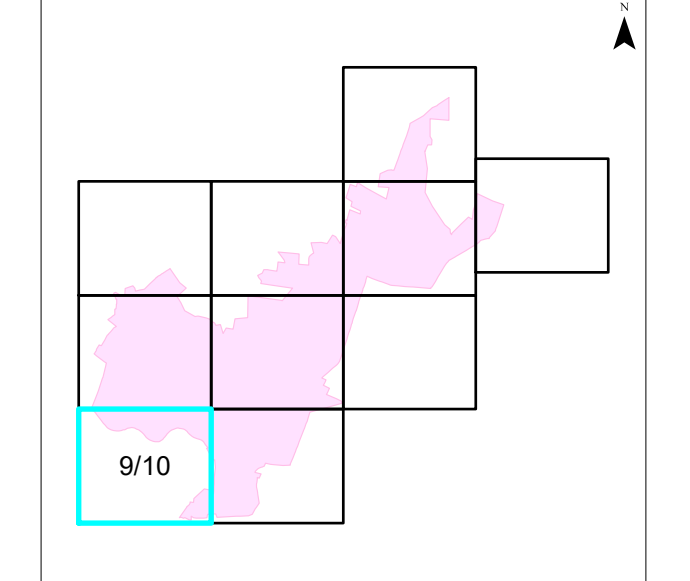

1:3,000  
 1 cm = 30 metros

**PLANO URBANO SECCIONAL IDENTIFICACION ELECTORAL**

NOMBRE ENTIDAD: **ZACATECAS** CVE ENTIDAD: **32**  
 DISTRITO ELECTORAL LOCAL: **03**  
 NOMBRE MUNICIPIO / DEMARCAACION TERRITORIAL: **GUADALUPE** CVE MUNICIPIO / DT: **017**  
 NOMBRE LOCALIDAD: **GUADALUPE** CVE LOCALIDAD: **0001**

AUTORIZO  
**LIC. MARTIN EDUARDO NAVARRO SORELLANO**  
 VOCAL ESTATAL DEL R.F.E.  
 FECHA DE CORTE: 31 DE JULIO DE 2022  
 PROYECCION CARTOGRAFICA UTM - ZONA 13 DATUM WGS84  
 FUENTE: INE / RFE / DCE PLANO 2023071001M02015\_20222