



**INSTITUTO NACIONAL ELECTORAL**  
 REGISTRO FEDERAL DE ELECTORES  
 COORDINACION DE OPERACION EN CAMPO  
 DIRECCION DE CARTOGRAFIA ELECTORAL

**SIMBOLOGIA**

<b>LIMITES</b>	
INTERNACIONAL	-----
ESTATAL	-----
DISTRITO ELECTORAL LOCAL	-----
MUNICIPAL / DEMARCACION TERRITORIAL	-----
SECCIONAL	-----
MANZANA (LOCALIDAD URBANA, LOCALIDAD RURAL)	-----
<b>CLAVES GEOELECTORALES</b>	
SECCION	0000
LOCALIDAD	(000)
MANZANA	0000
<b>VIAS DE COMUNICACION</b>	
AUTOPISTA / PAVIMENTADA	=====
TERRACERIA	=====
BRECHA	-----
VEREDA	-----
VIA DE FERROCARRIL	-----
<b>SEDE DE GOBIERNO</b>	
CAPITAL DEL ESTADO	★
MUNICIPIO / DEMARCACION TERRITORIAL	●
<b>HIDROGRAFIA</b>	
LAGO, LAGUNA O PRESA	=====
RIO, ARROYO O CANAL	=====
<b>POBLACIONES</b>	
LOCALIDAD RURAL	▲
LOCALIDAD RURAL CABECERA DE SECCION	■
LOCALIDAD RURAL INHABILITADA	△
<b>SERVICIOS</b>	
IGLESIA	⛪
ESCUELA	🏫
ASISTENCIA MEDICA	🏥
MERCADO	🏪
OFICINA MUNICIPAL / OFICINA DE ALCALDIA (CDMX)	🏛️
AEROPUERTO	✈️
ESTACION DEL METRO	🚇
PLAZA / MONUMENTO	🗼
CEMENTERIO	⚰
PUENTE PEATONAL AEREO Y SUBTERRANEO	🚶
PUENTE VEHICULAR AEREO Y SUBTERRANEO	🚗
AREA VERDE	🌳
CAMELLON CON AREA VERDE O ADOQUIN	🌳
JUNTA LOCAL EJECUTIVA, DISTRITAL EJECUTIVA	🗳️
<b>ABREVIATURA / OTROS</b>	
DEMARCACION TERRITORIAL (CIUDAD DE MEXICO)	DT
AREA DE AMPLIACION	=====

**UBICACION DEL DISTRITO EN LA ENTIDAD**

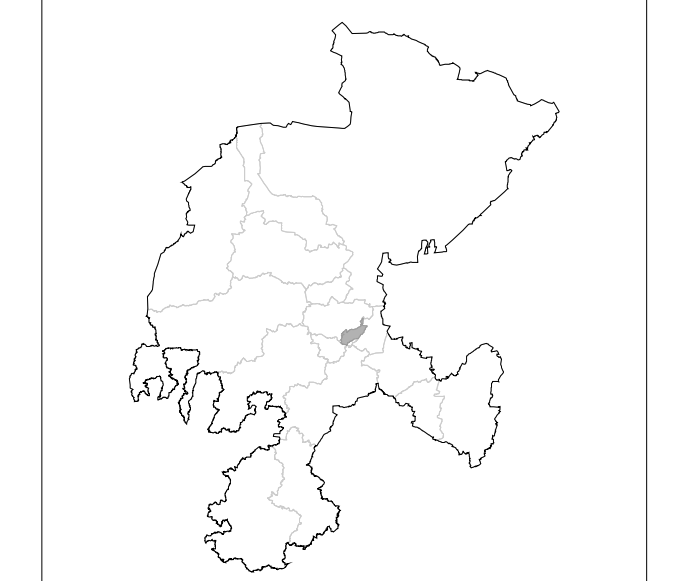

**INDICE DE ARMADO**

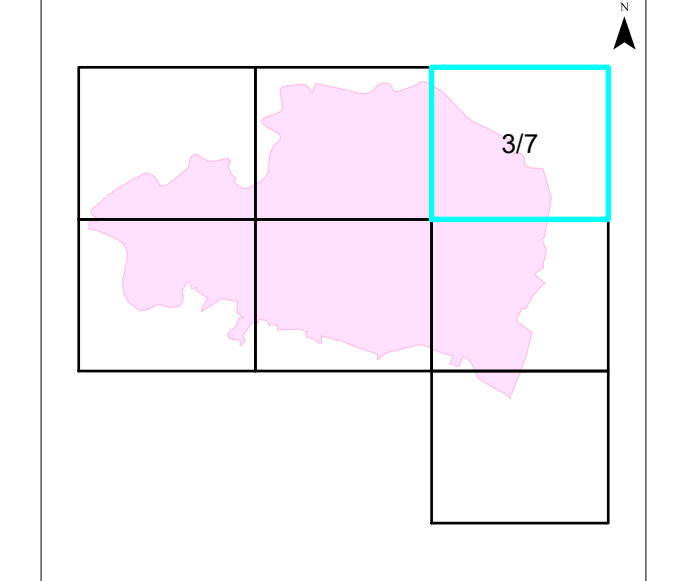

**1:3,000**  
 1 cm = 30 metros

**PLANO URBANO SECCIONAL  
 IDENTIFICACION ELECTORAL**

NOMBRE ENTIDAD: **ZACATECAS** CVE ENTIDAD: **32**  
 DISTRITO ELECTORAL LOCAL: **02**  
 NOMBRE MUNICIPIO / DEMARCACION TERRITORIAL: **ZACATECAS** CVE MUNICIPIO / DT: **056**  
 NOMBRE LOCALIDAD: **ZACATECAS** CVE LOCALIDAD: **0001**

AUTORIZO  
**LIC. MARTIN EDUARDO NAVARRO SORELLANO**  
 VOCAL ESTATAL DEL R.F.E.  
 FECHA DE CORTE: 30 DE JULIO DE 2022  
 PROYECCION CARTOGRAFICA UTM - ZONA 13 DATUM WGS84  
 FUENTE: INE / RFE / DCE PUSOL20020505001002037\_20222

