



**INSTITUTO NACIONAL ELECTORAL**  
**REGISTRO FEDERAL DE ELECTORES**  
 COORDINACION DE OPERACION EN CAMPO  
 DIRECCION DE CARTOGRAFIA ELECTORAL

**PLANO POR SECCION INDIVIDUAL**

**IDENTIFICACION GEOELECTORAL**

ENTIDAD: ZACATECAS 32  
 DISTRITO ELECTORAL FEDERAL / LOCAL: 02 / 16  
 MUNICIPIO / DT: BENITO JUAREZ 004  
 SECCION: 0037 TIPO: RURAL

**SIMBOLOGIA**

**CLAVES GEOELECTORALES**

SECCION	0000
LOCALIDAD	(0000)
MANZANA	0000

**LIMITES**

INTERNACIONAL	-----
ESTATAL	=====
DISTRITO ELECTORAL FEDERAL	- - - - -
DISTRITO ELECTORAL LOCAL	-----
MUNICIPAL / DT	-----
SECCIONAL	-----
MANZANA (LOCALIDAD URBANA, LOCALIDAD RURAL)	-----

**ABREVIATURA**

DEMARCAION TERRITORIAL (CDMX)	DT
-------------------------------	----

**HIDROGRAFIA**

LAGO, LAGUNA O PRESA	
RIO, ARROYO O CANAL	

**VIAS DE COMUNICACION**

AUTOPISTA	
PAVIMENTADA	
TERRACERIA	
BRECHA	
VEREDA	
VIA DE FERROCARRIL	

**SERVICIOS**

IGLESIA	
ESCUELA	
ASISTENCIA MEDICA	
MERCADO	
OFICINA MUNICIPAL / DT	
ESTACION DEL METRO	
PLAZA Y/O MONUMENTO	
CEMENTERIO	
PUENTE PEATONAL AEREO Y SUBTERRANEO	
PUENTE VEHICULAR AEREO Y SUBTERRANEO	
AREA VERDE, CAMELLON AREA VERDE / ADOQUIN	
JUNTA LOCAL EJECUTIVA, DISTRITAL EJECUTIVA	

**LOCALIDAD**

LOCALIDAD RURAL	
CABECERA SECCIONAL	
LOCALIDAD URBANA	
LOCALIDAD RURAL CON AMANZANAMIENTO	

Escala Numérica: 1:32,537  
 Escala: 1 cm = 325.37 mts

PROYECCION CARTOGRAFICA: UTM - ZONA 13 DATUM: WGS84  
 FECHA DE ACTUALIZACION: 20-JUL-2022

FUENTE: RFE, DCE

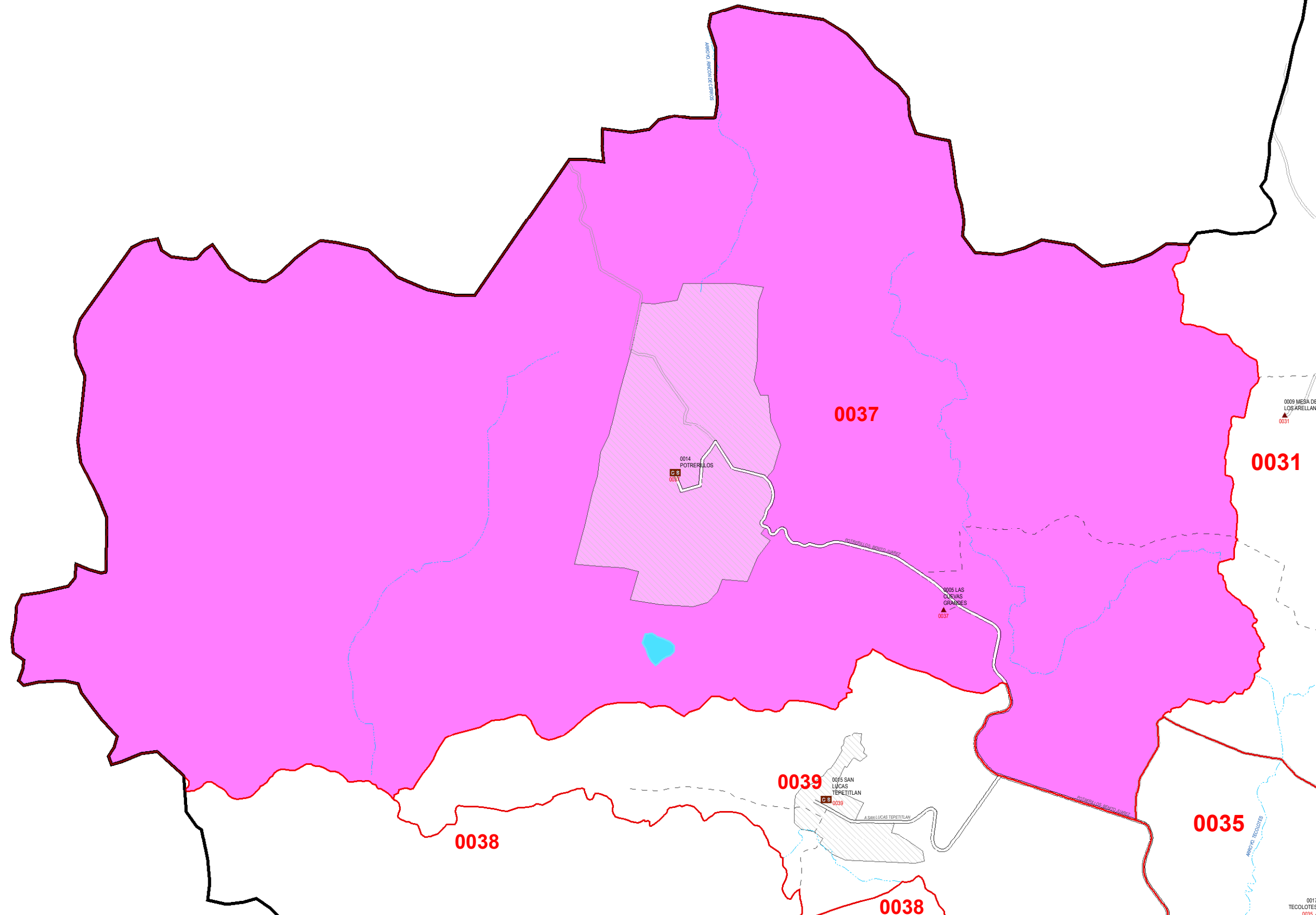

0009 MESA DE LOS ARELLANOS  
0031

0014 POTRERILLOS  
C.S.  
0037

0005 LAS CUERVAS GRANDES  
0037

0039  
0005 SAN LUCAS TEPETITLAN  
C.S.  
0039

0035

0038

0038

0017  
TECOLOTES  
0035