

**INSTITUTO NACIONAL ELECTORAL**  
 REGISTRO FEDERAL DE ELECTORES  
 COORDINACION DE OPERACION EN CAMPO  
 DIRECCION DE CARTOGRAFIA ELECTORAL

**SIMBOLOGIA**

- LIMITES**
- INTERNACIONAL \_\_\_\_\_
  - ESTATAL \_\_\_\_\_
  - DISTRITO ELECTORAL LOCAL \_\_\_\_\_
  - MUNICIPAL / DEMARCAION TERRITORIAL \_\_\_\_\_
  - SECCIONAL \_\_\_\_\_
  - MANZANA (LOCALIDAD URBANA, LOCALIDAD RURAL) \_\_\_\_\_
- CLAVES GEOELECTORALES**
- SECCION \_\_\_\_\_ 0000
  - LOCALIDAD \_\_\_\_\_ (000)
  - MANZANA \_\_\_\_\_ 0000
- VIAS DE COMUNICACION**
- AUTOPISTA / PAVIMENTADA \_\_\_\_\_
  - TERRACERIA \_\_\_\_\_
  - BRECHA \_\_\_\_\_
  - VEREDA \_\_\_\_\_
  - VIA DE FERROCARRIL \_\_\_\_\_
- SEDE DE GOBIERNO**
- CAPITAL DEL ESTADO \_\_\_\_\_ ★
  - MUNICIPIO / DEMARCAION TERRITORIAL \_\_\_\_\_ ●
- HIDROGRAFIA**
- LAGO, LAGUNA O PRESA \_\_\_\_\_
  - RIO, ARROYO O CANAL \_\_\_\_\_
- POBLACIONES**
- LOCALIDAD RURAL \_\_\_\_\_ ▲
  - LOCALIDAD RURAL CABECERA DE SECCION \_\_\_\_\_ ■
  - LOCALIDAD RURAL INHABILITADA \_\_\_\_\_ △
- SERVICIOS**
- IGLESIA \_\_\_\_\_
  - ESCUELA \_\_\_\_\_
  - ASISTENCIA MEDICA \_\_\_\_\_
  - MERCADO \_\_\_\_\_
  - OFICINA MUNICIPAL / OFICINA DE ALCALDIA (CDMX) \_\_\_\_\_
  - AEROPUERTO \_\_\_\_\_
  - ESTACION DEL METRO \_\_\_\_\_
  - PLAZA / MONUMENTO \_\_\_\_\_
  - CEMENTERIO \_\_\_\_\_
  - PUNTE PEATONAL AEREO Y SUBTERRANEO \_\_\_\_\_
  - PUNTE VEHICULAR AEREO Y SUBTERRANEO \_\_\_\_\_
  - AREA VERDE \_\_\_\_\_
  - CAMELLON CON AREA VERDE O ADOQUIN \_\_\_\_\_
  - JUNTA LOCAL EJECUTIVA, DISTRITAL EJECUTIVA \_\_\_\_\_
- ABREVIATURA / OTROS**
- DEMARCACION TERRITORIAL (CIUDAD DE MEXICO) \_\_\_\_\_ DT
  - AREA DE AMPLIACION \_\_\_\_\_

**UBICACION DEL DISTRITO EN LA ENTIDAD**

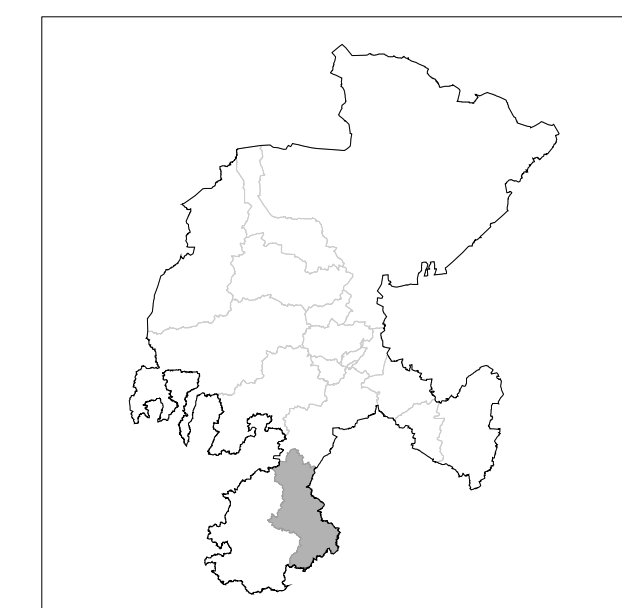

**INDICE DE ARMADO**

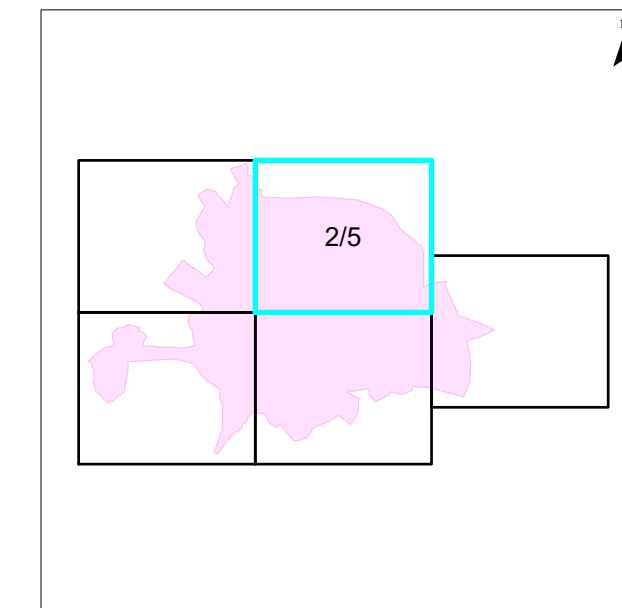

**1:3,500**  
1 cm = 35 metros

**PLANO URBANO SECCIONAL**  
**IDENTIFICACION ELECTORAL**

NOMBRE ENTIDAD: **ZACATECAS** CVE ENTIDAD: **32**  
 DISTRITO ELECTORAL LOCAL: **15**  
 NOMBRE MUNICIPIO / DEMARCAION TERRITORIAL: **NOCHISTLAN DE MEJIA** CVE MUNICIPIO / DT: **034**  
 NOMBRE LOCALIDAD: **NOCHISTLAN DE MEJIA** CVE LOCALIDAD: **0001**

AUTORIZADO  
**LIC. MARTIN EDUARDO NAVARRO SORELLANO**  
VOCAL ESTATAL DEL I.F.E.  
FECHA DE CORTE: 30 DE JUNIO DE 2022  
PROYECCION CARTOGRAFICA: UTM - ZONA 13 DATUM: WGS84  
FUENTE: INE / RFE / DCE PLUGL31015014001M0205\_20222