

**INSTITUTO NACIONAL ELECTORAL**  
 REGISTRO FEDERAL DE ELECTORES  
 COORDINACION DE OPERACION EN CAMPO  
 DIRECCION DE CARTOGRAFIA ELECTORAL

**SIMBOLOGIA**

<b>LIMITES</b>	
INTERNACIONAL	-----
ESTATAL	-----
DISTRITO ELECTORAL LOCAL	-----
MUNICIPAL / DEMARACION TERRITORIAL	-----
SECCIONAL	-----
MANZANA (LOCALIDAD URBANA, LOCALIDAD RURAL)	-----
<b>CLAVES GEOELECTORALES</b>	
SECCION	0000
LOCALIDAD	(000)
MANZANA	0000
<b>VIAS DE COMUNICACION</b>	
AUTOPISTA / PAVIMENTADA	=====
TERRACERIA	=====
BRECHA	-----
VEREDA	-----
VIA DE FERROCARRIL	-----
<b>SEDE DE GOBIERNO</b>	
CAPITAL DEL ESTADO	★
MUNICIPIO / DEMARACION TERRITORIAL	●
<b>HIDROGRAFIA</b>	
LAGO, LAGUNA O PRESA	=====
RIO, ARROYO O CANAL	=====
<b>POBLACIONES</b>	
LOCALIDAD RURAL	▲
LOCALIDAD RURAL CABECERA DE SECCION	■
LOCALIDAD RURAL INHABILITADA	△
<b>SERVICIOS</b>	
IGLESIA	✠
ESCUELA	✎
ASISTENCIA MEDICA	⚕
MERCADO	🛒
OFICINA MUNICIPAL / OFICINA DE ALCALDIA (CDMX)	🏛
AEROPUERTO	✈
ESTACION DEL METRO	🚇
PLAZA / MONUMENTO	🏛
CEMENTERIO	✠
PUENTE PEATONAL AEREO Y SUBTERRANEO	-----
PUENTE VEHICULAR AEREO Y SUBTERRANEO	-----
AREA VERDE	=====
CAMELLON CON AREA VERDE O ADOQUIN	=====
JUNTA LOCAL EJECUTIVA, DISTRITAL EJECUTIVA	○
<b>ABREVIATURA / OTROS</b>	
DEMARACION TERRITORIAL (CIUDAD DE MEXICO)	DT
AREA DE AMPLIACION	-----

**UBICACION DEL DISTRITO EN LA ENTIDAD**

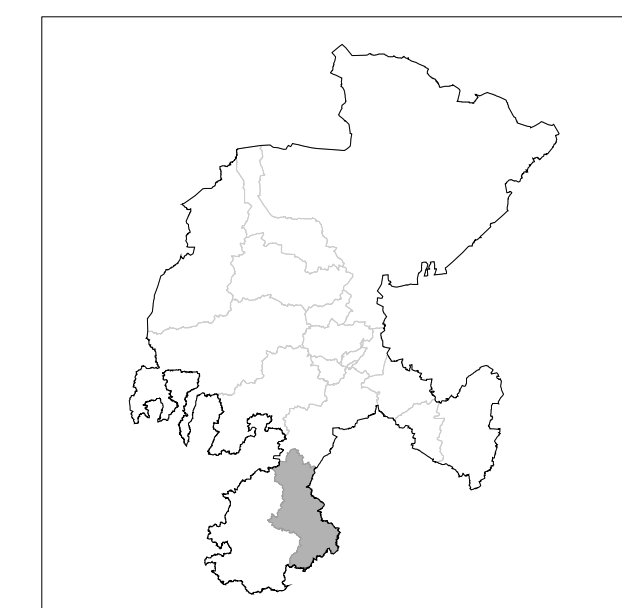

**INDICE DE ARMADO**

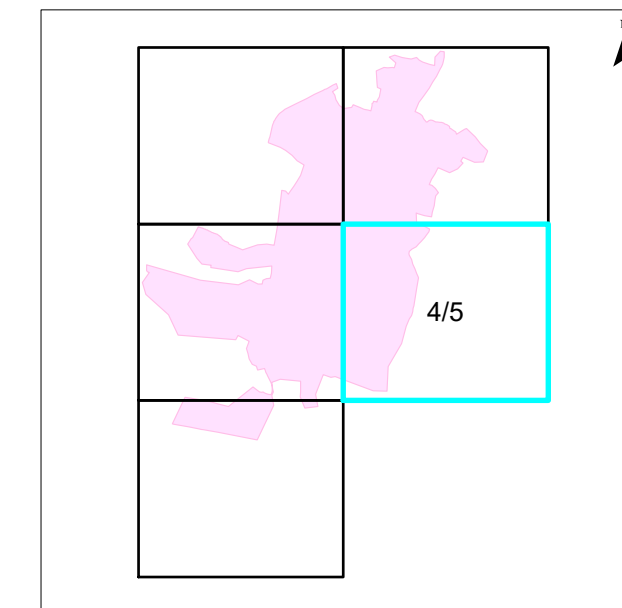

**1:3,500**  
 1 cm = 35 metros

**PLANO URBANO SECCIONAL**  
 IDENTIFICACION ELECTORAL

NOMBRE ENTIDAD: **ZACATECAS** CVE ENTIDAD: **32**  
 DISTRITO ELECTORAL LOCAL: **15**  
 NOMBRE MUNICIPIO / DEMARACION TERRITORIAL: **JALPA** CVE MUNICIPIO / DT: **019**  
 NOMBRE LOCALIDAD: **JALPA** CVE LOCALIDAD: **0001**

AUTORIZO  
**LIC. MARTIN EDUARDO NAVARRO SORELLANO**  
 VOCAL ESTATAL DEL I.F.E.  
 FECHA DE COPIE: 30 DE JULIO DE 2022  
 PROYECCION CARTOGRAFICA: UTM - ZONA 13 DATUM: WGS84  
 FUENTE: INE / IFE / OCE PUSOL20151919021042405\_20222