

INSTITUTO NACIONAL ELECTORAL
REGISTRO FEDERAL DE ELECTORES
COORDINACION DE OPERACION EN CAMPO
DIRECCION DE CARTOGRAFIA ELECTORAL

SIMBOLOGIA

LIMITES

INTERNACIONAL	-----
ESTATAL	-----
DISTRITO ELECTORAL LOCAL	-----
MUNICIPAL / DEMARCACION TERRITORIAL	-----
SECCIONAL	-----

CLAVES GEOELECTORALES

DISTRITO ELECTORAL LOCAL	00
SECCION	0000
LOCALIDAD	0000

VIAS DE COMUNICACION

AUTOPISTA	-----
PAVIMENTADA	-----
TERRACERIA	-----
BRECHA	-----
VEREDA	-----
VIA DE FERROCARRIL	-----

CABECERAS

CAPITAL DEL ESTADO	★
MUNICIPIO / DEMARCACION TERRITORIAL	●
JUNTA LOCAL EJECUTIVA, DISTRITAL EJECUTIVA	○

POBLACIONES

LOCALIDAD URBANA	-----
LOCALIDAD RURAL CON AMANZAMIENTO DEFINIDO	-----
LOCALIDAD RURAL	-----
LOCALIDAD RURAL CABECERA DE SECCION	▲
LOCALIDAD RURAL INHABILITADA	△

NOMENCLATURA POBLACIONES

LOCALIDAD URBANA	0001 CIUDAD DE MEXICO
LOCALIDAD RURAL	0002 LAS FLORES
LOCALIDAD RURAL ETIQUETA DE SECCION	0003

HIDROGRAFIA

LAGO, LAGUNA O PRESA	-----
RIO, ARROYO O CANAL	-----

AEROPUERTO

INTERNACIONAL	✈
LOCAL	✈
AEROPISTA / HELIPUERTO	✈

ABREVIATURA / OTROS

DEMARCACION TERRITORIAL (CIUDAD DE MEXICO)	DT
AREA DE AMPLIACION	-----

UBICACION DEL MUNICIPIO / DT EN LA ENTIDAD

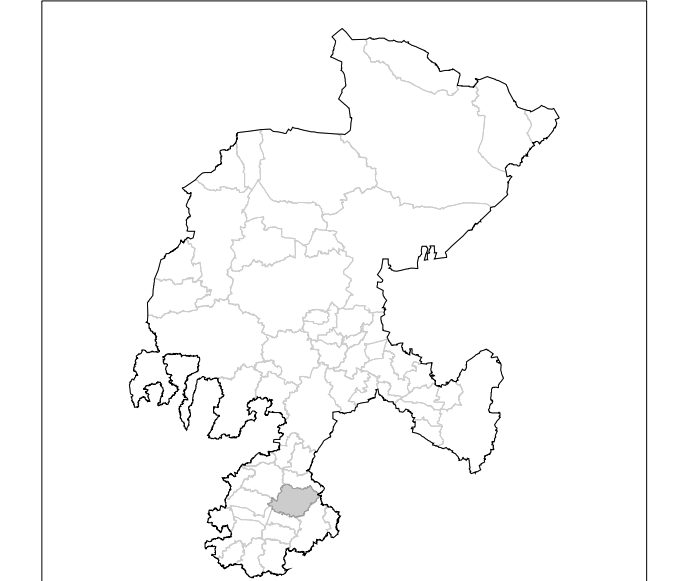

INDICE DE ARMADO

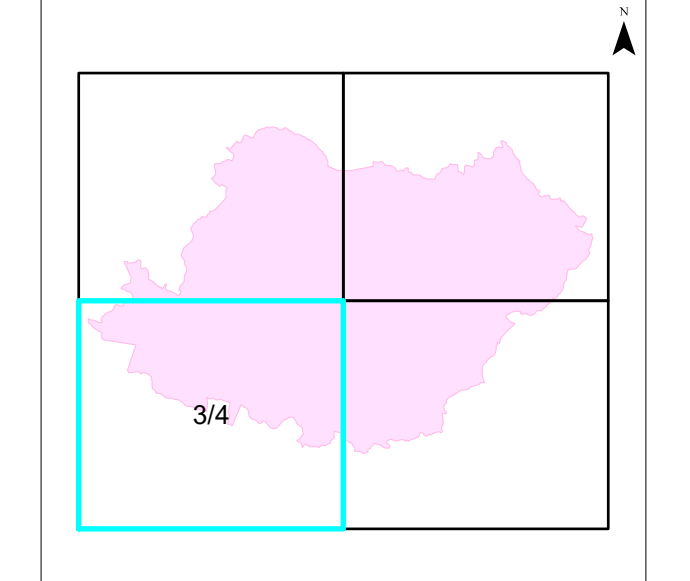

1:30,000
 1 cm = 300 metros

CARTA ELECTORAL MUNICIPAL
IDENTIFICACION ELECTORAL

NOMBRE ENTIDAD:	ZACATECAS	CVE ENTIDAD:	32
DISTRITO ELECTORAL LOCAL:	15	CVE MUNICIPIO / DT:	019
NOMBRE MUNICIPIO / DEMARCACION TERRITORIAL:	JALPA	TOTAL SECCIONES:	36

AUTORIZO
LIC. MARTIN EDUARDO NAVARRO SORELLANO
 VOGAL ESTATAL DEL RFE
 FIRMADO DIGITAL EL 20 DE AGOSTO DE 2022
 PROYECCION CARTOGRAFICA: UTM - ZONA 13 DATUM: WGS84
 FUENTE: INE / RFE / DCE
 CENUL3019603034_202202