

**INSTITUTO NACIONAL ELECTORAL**  
**REGISTRO FEDERAL DE ELECTORES**  
**COORDINACION DE OPERACION EN CAMPO**  
**DIRECCION DE CARTOGRAFIA ELECTORAL**

**SIMBOLOGIA**

**LIMITES**  
 INTERNACIONAL \_\_\_\_\_  
 ESTATAL \_\_\_\_\_  
 DISTRITO ELECTORAL LOCAL \_\_\_\_\_  
 MUNICIPAL / DEMARCACION TERRITORIAL \_\_\_\_\_  
 SECCIONAL \_\_\_\_\_

**CLAVES GEOELECTORALES**  
 DISTRITO ELECTORAL LOCAL \_\_\_\_\_ **00**  
 SECCION \_\_\_\_\_ **0000**  
 LOCALIDAD \_\_\_\_\_ 0000

**VIAS DE COMUNICACION**  
 AUTOPISTA \_\_\_\_\_  
 PAVIMENTADA \_\_\_\_\_  
 TERRACERIA \_\_\_\_\_  
 BRECHA \_\_\_\_\_  
 VEREDA \_\_\_\_\_  
 VIA DE FERROCARRIL \_\_\_\_\_

**CABECERAS**  
 CAPITAL DEL ESTADO \_\_\_\_\_ ★  
 MUNICIPIO / DEMARCACION TERRITORIAL \_\_\_\_\_ ●  
 JUNTA LOCAL EJECUTIVA, DISTRITAL EJECUTIVA \_\_\_\_\_ ○

**POBLACIONES**  
 LOCALIDAD URBANA \_\_\_\_\_  
 LOCALIDAD RURAL CON AMANZANAMIENTO DEFINIDO \_\_\_\_\_  
 LOCALIDAD RURAL \_\_\_\_\_  
 LOCALIDAD RURAL CABECERA DE SECCION \_\_\_\_\_ ▲  
 LOCALIDAD RURAL INHABILITADA \_\_\_\_\_ △

**NOMENCLATURA POBLACIONES**  
 LOCALIDAD URBANA \_\_\_\_\_ 0001 CIUDAD DE MEXICO  
 LOCALIDAD RURAL \_\_\_\_\_ 0002 LAS FLORES  
 LOCALIDAD RURAL ETIQUETA DE SECCION \_\_\_\_\_ 0003

**HIDROGRAFIA**  
 LAGO, LAGUNA O PRESA \_\_\_\_\_  
 RIO, ARROYO O CANAL \_\_\_\_\_

**AEROPUERTO**  
 INTERNACIONAL \_\_\_\_\_ ✈  
 LOCAL \_\_\_\_\_ ✈  
 AEROPISTA / HELIPUERTO \_\_\_\_\_ ✈

**ABREVIATURA / OTROS**  
 DEMARCACION TERRITORIAL (CIUDAD DE MEXICO) \_\_\_\_\_ DT  
 AREA DE AMPLIACION \_\_\_\_\_

**UBICACION DEL MUNICIPIO / DT EN LA ENTIDAD**

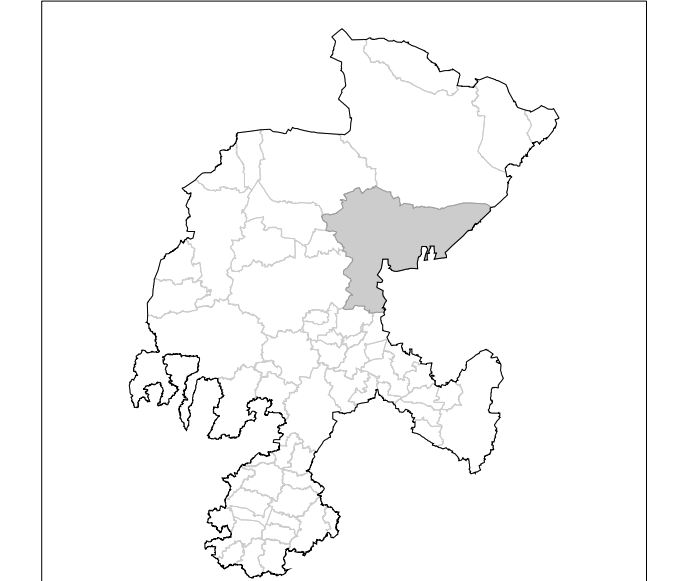

**INDICE DE ARMADO**

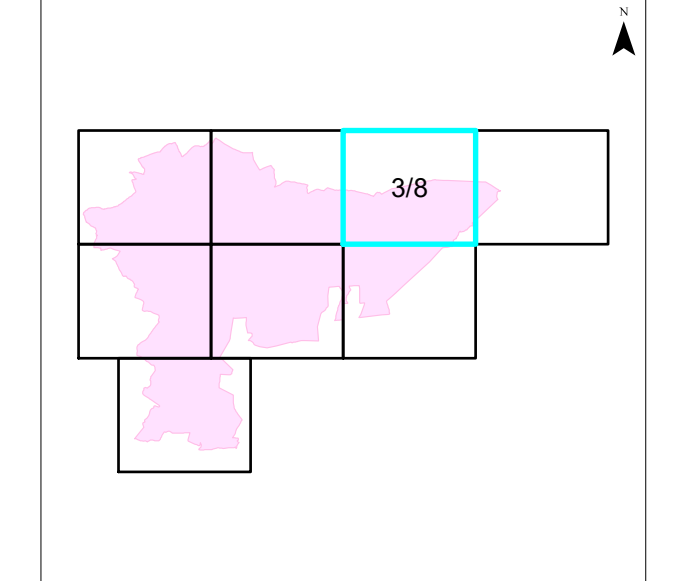

**1:60,000**  
 1 cm = 600 metros

**CARTA ELECTORAL MUNICIPAL**  
**IDENTIFICACION ELECTORAL**

NOMBRE ENTIDAD: **ZACATECAS** CVE ENTIDAD: **32**  
 DISTRITO ELECTORAL LOCAL: **12**  
 NOMBRE MUNICIPIO / DEMARCACION TERRITORIAL: **VILLA DE COS** CVE MUNICIPIO / DT: **051**  
 TOTAL SECCIONES: **47**

AUTORIZO  
**LIC. MARTIN EDUARDO NAVARRO SORELLANO**  
 VOCAL ESTATAL DEL R.F.E.  
 FECHA DE CORTE: 31 DE AGOSTO DE 2022  
 PROYECCION CARTOGRAFICA: UTM - ZONA 13 DATUM: WGS84  
 FUENTE: INE / RFE / DCE  
 CEMUL2021M0303A\_202202