CONOCES CUALES SON LOS

Derechos ARCOP

INSTITUTO ELECTORAL DEL ESTADO DE ZACATECAS

ORGANISMO PÚBLICO LOCAL ELECTORAL

https://www.plataformadetransparencia.org.mx. transparencia@ieez.org.mx

Derechos ARCOP

El derecho a la *protección de los datos personales*, es un derecho humano consagrado en la Constitución Política de los Estados Unidos Mexicanos, que se solicita ante la autoridad que trata los datos personales, e incluye el ejercicio de los derechos de:

- **Acceso**
- **Rectificación**
- **Cancelación**
- **Oposición**
- **Portabilidad**

https://www.plataformadetransparencia.org.mx. transparencia@ieez.org.mx

Derechos ARCOP

DERECHO AL Acceso

El derecho de solicitar el acceso a tus datos personales que están en los archivos, registros, expedientes, sistemas, y bases de datos del IEEZ, así como conocer el uso o tratamiento que se les da.

transparencia@ieez.org.mx
https://www.plataformadetransparencia.org.mx

DERECHO A LA

Rectificación

El derecho de solicitar la rectifica o corrección de tus datos personales, cuando éstos sean inexactos o incompletos o no se encuentren actualizados, se deberá incluir los documentos que avalen la modificación solicitada.

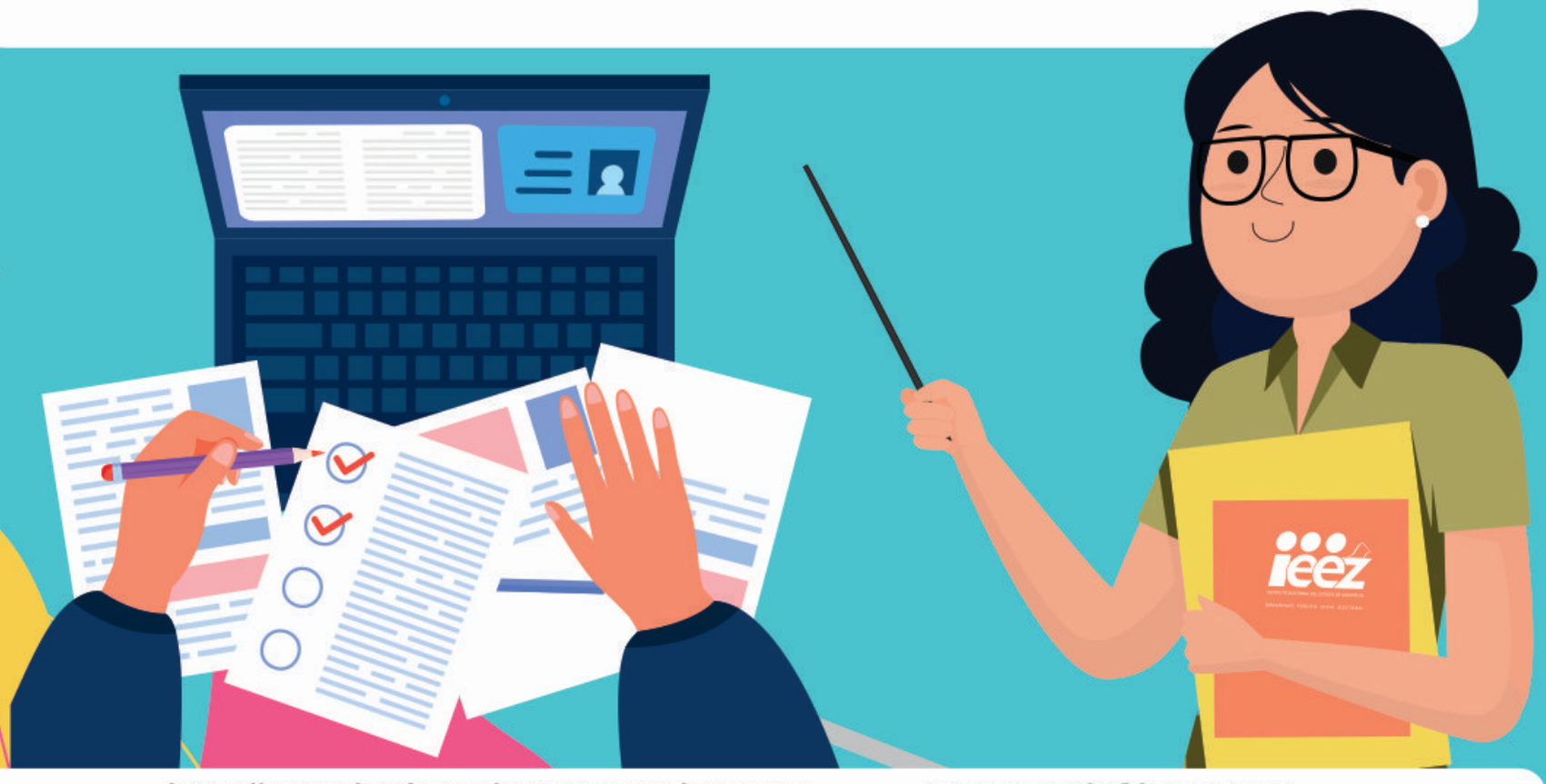

Derechos ARCOP

DERECHO A LA
Cancelación

El derecho de solicitar la eliminación de tus datos personales de los archivos, registros, expedientes, sistemas, y bases de datos del IEEZ, salvo los que se requieran por cuestión legal o para el cumplimiento de obligaciones, además se deberán señalar las causas que motivan la solicitud de eliminación.

Derechos ARCOP

DERECHO A LA
Oposición

El derecho de solicitar que tus datos personales no se utilicen para ciertos fines, o de requerir que se concluya el uso de los mismos a fin de evitar un daño a tu persona, salvo los que se requieran por cuestión legal o para el cumplimiento de obligaciones.

DERECHO A LA

Portabilidad

El derecho a obtener del responsable una copia de los datos objeto de tratamiento en un formato electrónico estructurado y comúnmente utilizado que le permita seguir utilizándolos.

Derechos ARCO

Datos personales

Los datos personales que resguarda el IEEZ, refieren a información que identifican o hacen identificable a una persona, pueden ser en forma numérica, alfabética, gráfica, fotográfica, acústica o de cualquier otro tipo. Por ejemplo, domicilio, teléfono, imagen, etc.

En el IEEZ la protección de los datos personales se ejerce a través de:

https://www.plataformadetransparencia.org.mx.

transparencia@ieez.org.mx.

Blvd. López Portillo No. 236. Col. Arboledas, Guadalupe, Zac. C.P. 98608.

INSTITUTO ELECTORAL DEL ESTADO DE ZACATECAS

ORGANISMO PÚBLICO LOCAL ELECTORAL

Tienes dudas contáctanos

En el IEEZ la protección de tus datos personales se ejerce a través de:

https://www.plataformadetransparencia.org.mx.

transparencia@ieez.org.mx.

Blvd. López Portillo No. 236. Col. Arboledas, Guadalupe, Zac. C.P. 98608.