

DOCUMENTO: BOLSA PARA BOLETAS DE LA ELECCIÓN DE DIPUTACIONES LOCALES ENTREGADAS A LA O EL PRESIDENTE DE LA MESA DIRECTIVA DE CASILLA

Formato: Illustrator cs.ai.

Fuentes: Myriad Pro.
Arial.
Helvética.

Tamaño del material impreso: 35 cm de ancho (+2.0 cm; -0.0 cm) x 45 cm de largo (+2.0 cm; -0.0 cm) (Dimensiones internas de la bolsa, sin incluir la cinta de seguridad).

Fuelle: 17 cm en la parte inferior.

Impresión: Flexografía
Anverso: Tres tintas: Pantone 7613 U, negro y blanco como fondo en el área de impresión.
Reverso: Una tinta: Negro.

Cantidad a imprimir: 2760 piezas.

Sustrato: Película de polietileno de baja densidad (PEBD) incoloro.

Calibre: 300

Aditivo: Para hacer al plástico reciclable, biodegradable y compostable.

% en peso de aditivo: 1%.

Resistencia de la película de polietileno a la tensión MPa (kgf/cm²):

Longitudinal	16.4 (+/- 3)
Transversal	10.4 (+/- 3)

% de elongación de la película de polietileno:

Longitudinal	210.0 (+/-10)
Transversal	180.0 (+/-10)

Sellado: Abierto por la parte superior y sellado térmico lateral.

Resistencia del sellado a la tensión MPa (kgf/cm²): 4.0 (+/- 3)

Cinta de seguridad: Nivel 2 o superior, cierre "in-line" con cinta de seguridad que acuse cualquier intento de apertura mostrando el texto "ABIERTO". El ancho de la cinta de seguridad debe ser de 2 cm como mínimo.

Empaque: En cajas de cartón corrugado de 40 x 50 x 18 cm. Con resistencia de 8 a 10 kg/cm² y selladas con cinta canela.

Textos de identificación de etiqueta para empaque: Entidad.
Distrito.
Nombre del documento.
Cantidad por caja.
Número de caja.
Número de ID.

Cantidad en el empaque: 300 piezas por caja.

Clasificación: Por DISTRITO, de acuerdo al listado de clasificación proporcionado por el Instituto, con base en 18 distritos.

NOTA: El arte contiene una etiqueta simulada al centro de la bolsa, sin embargo, este espacio no lleva ninguna impresión.

DOCUMENTO: BOLSA DE EXPEDIENTE DE CASILLA DE LA ELECCIÓN DE DIPUTACIONES LOCALES**Formato:** Illustrator cs.ai.**Fuentes:** Myriad Pro.
Arial.
Helvética.**Cantidad a imprimir:** 2650 piezas.**Tamaño del material impreso:** 25 cm de ancho (+2.0 cm; -0.0 cm) x 35 cm de largo (+2.0 cm; -0.0 cm)
(Dimensiones internas de la bolsa, sin incluir la cinta de seguridad).**Impresión:** Flexografía
Anverso: Tres tintas: Pantone 7613 U, negro y blanco como fondo en el área de impresión.
Reverso: Una tinta: Negro.**Sustrato:** Película de polietileno de baja densidad (PEBD) incoloro.**Calibre:** 300**Aditivo:** Para hacer al plástico reciclable, biodegradable y compostable.**% en peso de aditivo:** 1%.**Resistencia de la película de polietileno a la tensión MPa (kgf/cm²):**

Longitudinal	16.4 (+/- 3)
Transversal	10.4 (+/- 3)

% de elongación de la película de polietileno:

Longitudinal	210.0 (+/-10)
Transversal	180.0 (+/-10)

Sellado: Abierto por la parte superior y sellado térmico lateral.**Resistencia del sellado a la tensión MPa (kgf/cm²):** 4.0 (+/- 3)**Cinta de seguridad:** Cierre "in-line" con cinta adhesiva de seguridad, que acuse con un texto cualquier intento de apertura. El ancho de la cinta de seguridad debe ser de 2 cm como mínimo.**Empaque:** En cajas de cartón corrugado de 30 x 40 x 18 cm. Con resistencia de 8 a 10 kg/cm² y selladas con cinta canela. Para paquetes se utilizará papel kraft.

Textos de identificación de etiqueta para empaque:

Entidad.
Distrito.
Nombre del documento.
Cantidad por caja.
Número de caja.
Número de ID.

Cantidad en el empaque:

300 piezas por caja.

Clasificación:

Por DISTRITO de acuerdo al listado de clasificación proporcionado por el Instituto, con base en 18 DISTRITOS.

NOTA: El arte contiene una etiqueta simulada al centro de la bolsa, sin embargo, este espacio no lleva ninguna impresión.

DOCUMENTO: BOLSA DE EXPEDIENTE DE CASILLA ESPECIAL DE LA ELECCIÓN DE DIPUTACIONES LOCALES**Formato:** Illustrator cs.ai.**Fuentes:** Myriad Pro.
Arial.
Helvética.**Cantidad a imprimir:** 70 piezas.**Tamaño del material impreso:** 25 cm de ancho (+2.0 cm; -0.0 cm) x 35 cm de largo (+2.0 cm; -0.0 cm)
(Dimensiones internas de la bolsa, sin incluir la cinta de seguridad).**Impresión:** Flexografía
Anverso: Tres tintas: Pantone 7613 U, negro y blanco como fondo en el área de impresión.
Reverso: Una tinta: Negro.**Sustrato:** Película de polietileno de baja densidad (PEBD) incoloro.**Calibre:** 300**Aditivo:** Para hacer al plástico reciclable, biodegradable y compostable.**% en peso de aditivo:** 1%.**Resistencia de la película de polietileno a la tensión MPa (kgf/cm²):**
Longitudinal 16.4 (+/- 3)
Transversal 10.4 (+/- 3)**% de elongación de la película de polietileno:**
Longitudinal 210.0 (+/-10)
Transversal 180.0 (+/-10)**Sellado:** Abierto por la parte superior y sellado térmico lateral.**Resistencia del sellado a la tensión MPa (kgf/cm²):**
4.0 (+/- 3)**Cinta de seguridad:** Cierre "in-line" con cinta adhesiva de seguridad, que acuse con un texto cualquier intento de apertura. El ancho de la cinta de seguridad debe ser de 2 cm como mínimo.**Empaque:** En Paquetes de papel kraft.

Textos de identificación de etiqueta para empaque: Entidad.
Nombre del documento.
Cantidad por paquete.
Número de paquete.
Número de ID.

Cantidad en el empaque: 70 piezas por paquete.

Clasificación: Por ENTIDAD

NOTA: El arte contiene una etiqueta simulada al centro de la bolsa, sin embargo, este espacio no lleva ninguna impresión.

DOCUMENTO: BOLSA PARA BOLETAS SOBREVANTES DE LA ELECCIÓN DE DIPUTACIONES LOCALES**Formato:** Illustrator cs.ai.**Fuentes:** Myriad Pro.
Arial.
Helvética.**Cantidad a imprimir:** 2760 piezas.**Tamaño del material impreso:** 30 cm de ancho (+2.0 cm; -0.0 cm) x 44 cm de largo (+2.0 cm; -0.0 cm) (Dimensiones internas de la bolsa, sin incluir la cinta de seguridad).**Fuelle:** 17 cm en la parte inferior.**Impresión:** Flexografía
Anverso: Tres tintas: Pantone 7613 U, negro y blanco como fondo en el área de impresión.
Reverso: Una tinta: Negro.**Sustrato:** Película de polietileno de baja densidad (PEBD) incoloro.**Calibre:** 300**Aditivo:** Para hacer al plástico reciclable, biodegradable y compostable.**% en peso de aditivo:** 1%.**Resistencia de la película de polietileno a la tensión MPa (kgf/cm²):**

Longitudinal	16.4 (+/- 3)
Transversal	10.4 (+/- 3)

% de elongación de la película de polietileno:

Longitudinal	210.0 (+/-10)
Transversal	180.0 (+/-10)

Sellado: Abierto por la parte superior y sellado térmico lateral.**Resistencia del sellado a la tensión MPa (kgf/cm²):** 4.0 (+/- 3)**Cinta de seguridad:** Cierre "in-line" con cinta adhesiva de seguridad, que acuse con un texto cualquier intento de apertura. El ancho de la cinta de seguridad debe ser de 2 cm como mínimo.**Empaque:** En cajas de cartón corrugado de 35 x 50 x 18 cm. Con resistencia de 8 a 10 kg/cm² y selladas con cinta canela.

Textos de identificación de etiqueta para empaque:

Entidad.
Distrito.
Nombre del documento.
Cantidad por caja.
Número de caja.
Número de ID.

Cantidad en el empaque:

300 piezas por caja.

Clasificación:

Por DISTRITO, de acuerdo al listado de clasificación proporcionado por el Instituto, con base en 18 distritos.

NOTA: El arte contiene una etiqueta simulada al centro de la bolsa, sin embargo, este espacio no lleva ninguna impresión.

DOCUMENTO: BOLSA PARA VOTOS VÁLIDOS DE LA ELECCIÓN DE DIPUTACIONES LOCALES SACADOS DE LA URNA**Formato:** Illustrator cs.ai.**Fuentes:** Myriad Pro.
Arial.
Helvética.**Cantidad a imprimir:** 2760 piezas.**Tamaño del material impreso:** 35 cm de ancho (+2.0 cm; -0.0 cm) x 45 cm de largo (+2.0 cm; -0.0 cm)
(Dimensiones internas de la bolsa, sin incluir la cinta de seguridad).**Fuelle:** 17 cm en la parte inferior.**Impresión:** Flexografía
Anverso: Tres tintas: Pantone 7613 U, negro y blanco como fondo en el área de impresión.
Reverso: Una tinta: Negro.**Sustrato:** Película de polietileno de baja densidad (PEBD) incoloro.**Calibre:** 300**Aditivo:** Para hacer al plástico reciclable, biodegradable y compostable.**% en peso de aditivo:** 1%.**Resistencia de la película de polietileno a la tensión MPa (kgf/cm²):**
Longitudinal 16.4 (+/- 3)
Transversal 10.4 (+/- 3)**% de elongación de la película de polietileno:**
Longitudinal 210.0 (+/-10)
Transversal 180.0 (+/-10)**Sellado:** Abierto por la parte superior y sellado térmico lateral.**Resistencia del sellado a la tensión MPa (kgf/cm²):**
4.0 (+/- 3)**Cinta de seguridad:** Cierre "in-line" con cinta adhesiva de seguridad, que acuse con un texto cualquier intento de apertura. El ancho de la cinta de seguridad debe ser de 2 cm como mínimo.**Empaque:** En cajas de cartón corrugado de 40 x 50 x 18 cm. Con resistencia de 8 a 10 kg/cm² y selladas con cinta canela.

Textos de identificación de etiqueta para empaque:

Entidad.
Distrito.
Nombre del documento.
Cantidad por caja.
Número de caja.
Número de ID.

Cantidad en el empaque:

300 piezas por caja.

Clasificación:

Por DISTRITO, de acuerdo al listado de clasificación proporcionado por el Instituto, con base en 18 distritos.

NOTA: El arte contiene una etiqueta simulada al centro de la bolsa, sin embargo, este espacio no lleva ninguna impresión.

**DOCUMENTO: BOLSA PARA VOTOS NULOS DE LA ELECCIÓN DE
DIPUTACIONES LOCALES SACADOS DE LA URNA****Formato:** Illustrator cs.ai.**Fuentes:** Myriad Pro.
Arial.
Helvética.**Cantidad a imprimir:** 2760 piezas.**Tamaño del material
impreso:** 30 cm de ancho (+2.0 cm; -0.0 cm) x 44 cm de largo (+2.0 cm; -0.0 cm)
(Dimensiones internas de la bolsa, sin incluir la cinta de seguridad).**Fuelle:** 17 cm en la parte inferior.**Impresión:** Flexografía
Anverso: Tres tintas: Pantone 7613 U, negro y blanco como fondo en el área
de impresión.
Reverso: Una tinta: Negro.**Sustrato:** Película de polietileno de baja densidad (PEBD) incoloro.**Calibre:** 300**Aditivo:** Para hacer al plástico reciclable, biodegradable y compostable.**% en peso de aditivo:** 1%.**Resistencia de la
película de polietileno
a la tensión
MPa (kgf/cm²):**

Longitudinal	16.4 (+/- 3)
Transversal	10.4 (+/- 3)

**% de elongación de la
película de polietileno:**

Longitudinal	210.0 (+/-10)
Transversal	180.0 (+/-10)

Sellado: Abierto por la parte superior y sellado térmico lateral.**Resistencia del
sellado a la tensión
MPa (kgf/cm²):** 4.0 (+/- 3)**Cinta de seguridad:** Cierre "in-line" con cinta adhesiva de seguridad, que acuse con un texto cualquier intento de apertura. El ancho de la cinta de seguridad debe ser de 2 cm como mínimo.**Empaque:** En cajas de cartón corrugado de 35 x 45 x 18 cm. Con resistencia de 8 a 10 kg/cm² y selladas con cinta canela.

Textos de identificación de etiqueta para empaque:	Entidad Distrito Nombre del documento. Cantidad por caja. Número de caja. Número de ID.
Cantidad en el empaque:	300 piezas por caja.
Clasificación:	Por DISTRITO, de acuerdo al listado de clasificación proporcionado por el Instituto, con base en 18 distritos.

NOTA: El arte contiene una etiqueta simulada al centro de la bolsa, sin embargo, este espacio no lleva ninguna impresión.

DOCUMENTO: **CARTEL INFORMATIVO PARA LA CASILLA DE LA ELECCIÓN DE DIPUTACIONES LOCALES**

Formato: Illustrator cs.ai.

Fuentes: Myriad Pro, Arial, Helvética.

Tamaño del documento impreso: 70.6 x 29.5 cm. extendido.
38 x 21.5 cm. armado.

Impresión: Offset.
Anverso: A tres tintas, Magenta, Pantone 720 U y Pantone 7613 U.
(3 X 0 tintas)

Cantidad a imprimir: 2760 piezas.

Sustrato: Multicapa o sulfatada 18 pts.

Suaje: Con cuatro pestañas como soporte de 6.2 x 9 cm, con terminación triangular, y doblez lateral por lado como se muestra en el esquema.

Empaque: En paquetes de papel kraft y sellados con cinta canela.

Textos de identificación de etiqueta para empaque: Entidad.
Distrito.
Nombre del documento.
Cantidad por paquete.
Número de paquete.
Número de ID.

Cantidad en el empaque: 100 juegos por paquete.

Clasificación: Por DISTRITO, de acuerdo al listado de clasificación proporcionado por el Instituto, con base en 18 distritos.

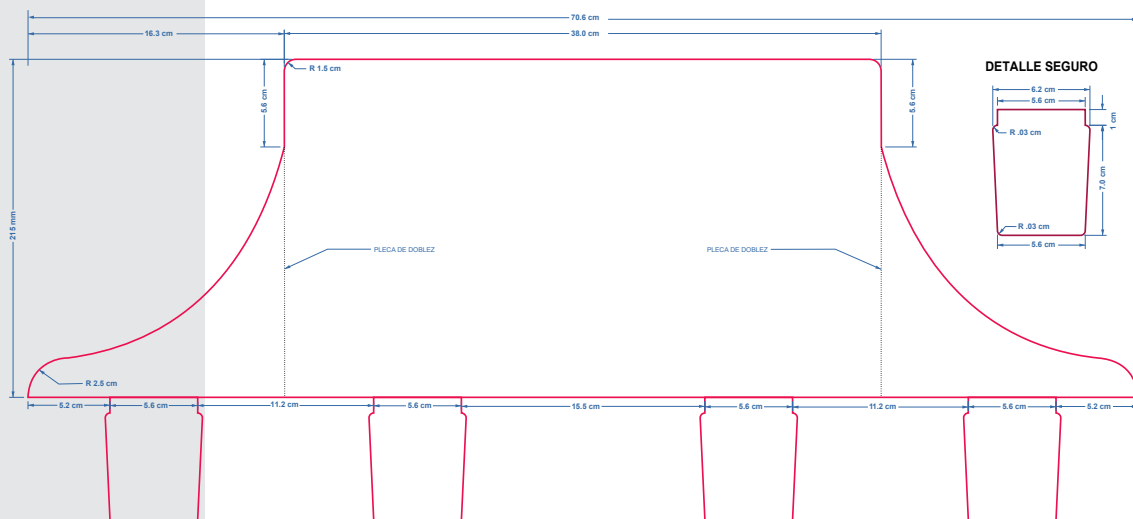

DOCUMENTO: SOBRE PARA EL DEPÓSITO DE BOLETAS DE LA ELECCIÓN DE DIPUTACIONES LOCALES ENCONTRADAS EN OTRAS URNAS**Formato:** Illustrator cs.ai.**Fuentes:** Myriad Pro, Arial, Helvética.**Tamaño del documento
impreso:** 49 x 33.5 cm. extendido.
23 x 31 cm. armado.**Impresión:** Offset
Anverso: Pantone 7613 U(1 X 0 tintas).**Cantidad a
imprimir:** 2760 piezas.**Sustrato:** Bond de 90 g/m².**Suaje:** Como se muestra en el esquema.**Solapa:** Sin solapa.**Empaque:** En cajas de cartón corrugado de 27 X 35 X 31 cm. Con resistencia de 8 a 10 kg/cm² y selladas con cinta canela.**Textos de
identificación de
etiqueta para
empaque:** Entidad.
Distrito.
Nombre del documento.
Cantidad por caja.
Número de caja.
Número de ID.**Cantidad en
el empaque:** 500 sobres por caja.**Clasificación:** Por DISTRITO, de acuerdo al listado de clasificación proporcionado por el Instituto, con base en 18 distritos.

